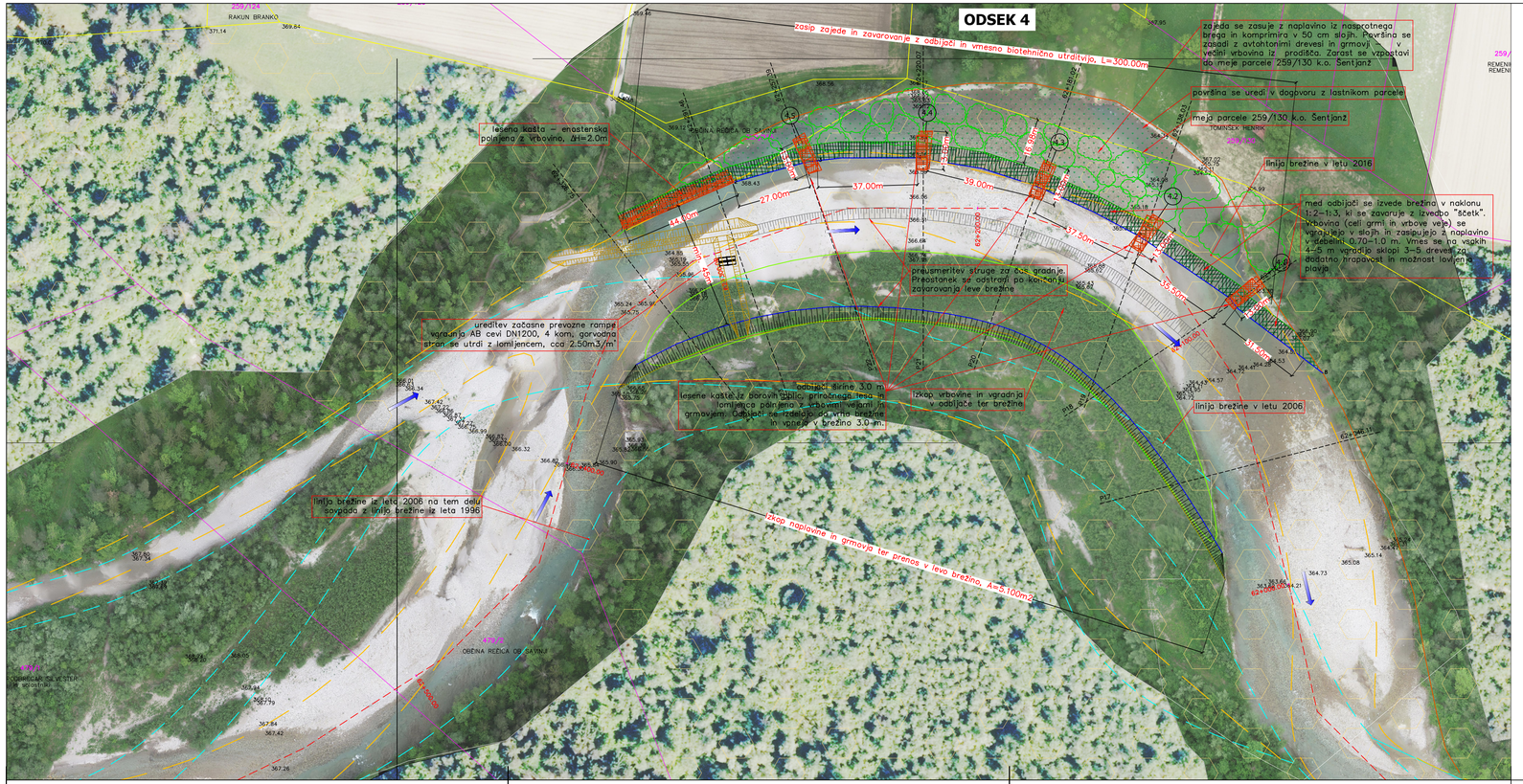
ODSEK 4
zasip zajede in zavarovanje z odbijači in vmesno biotehnično utrditvijo, L=300.00m
zajeda se zasuje z naplavino iz nasprotnega brega in komprimira v 50 cm slojih. Površina se zasadi z avtohtonimi drevesi in grmovji v vedni vrbovina iz prodišča. Zarast se vzpostavi do meje parcele 259/130 k.o. Šentjanž
površina se uredi v dogovoru z lastnikom parcele
meja parcele 259/130 k.o. Šentjanž
linija brežine v letu 2016
med odbijači se izvede brežina v naklonu 1:2–1:3, ki se zavaruje z izvedbo "ščetk". Vrbovina (celi grmi in vrbove veje) se vgrajuje v slojih in zasipuje z naplavino v debelini 0.70–1.0 m. Vmes se po vsakih 4–5 m vgradijo sklopi 3–5 dreves za dodatno hrapavost in možnost lovljenja plavja.
lesena kašta – enostenska polnjena z vrbovino, ΔH=2.0m
preusmeritev struge za ločs gradnje. Preostanek se odstrani po koncu zavarovanja leve brežine
ureditev začasne prevozne rampe vgradnja AB cevi DN1200, 4 kom, gorvodna stran se utrdi z lomljencem, cca 2.50m3/m'
odbijači širine 3.0 m
lesene kašte iz porovnih blic, priročnega lesa in lomljenca polnjena z vrbovino, lesom in grmovjem. Odbijači se razporedijo po vmesni brežine in vpnejo v brežino 3.0 m.
izkop vrbovine in vgradnja v odbijače ter brežine
linija brežine v letu 2006
linija brežine iz leta 2006 na tem delu povzroča z linijo brežine iz leta 1996
izkop naplavine in grmovja ter prenos v levo brežino, A=5.100m2
RAKUN BRANKO
OBČINA REČICA OB SAVINJI
TOMINŠEK HENRIK
REMENIH
37.00m
39.00m
27.00m
44.50m
37.50m
35.50m
37.50m
37.50m
37